

相談無料・秘密厳守

上京なんでも相談会

「生活が苦しい」「収入がなくなり生活保護を受けたい」「病院に行きたいが保険証がない」、、、労働・教育・医療・介護・税金、くらしの中で起こるお困りごと、なんでもご相談ください。当日はくらしの相談員・医療スタッフがお話をお聞きします。お気軽にお越しください。

6 / 11 (火) 13:30~16:00

上京診療所にて (千本寺之内下ル)

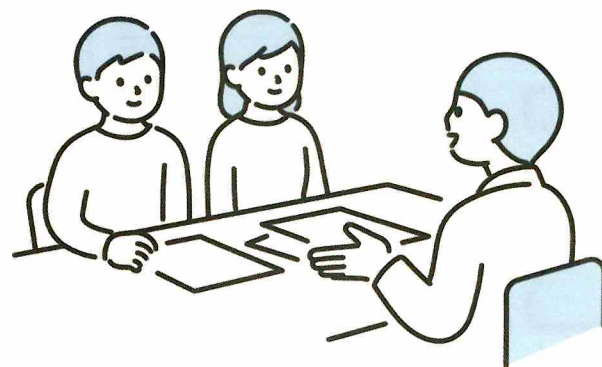

上京診療所のスタッフが話します。是非ご参加ください。

14:30~在宅での転倒予防

(お話と体操)

※相談のみ、医療懇談会のみでもご参加可能です。

医療懇談会も
是非ご参加ください



←直接会場に来られない方は左のQRコードより相談内容をご記入ください。

当日の連絡先：上京生健会 ☎ 075-463-7100

主催：上京区社会保障推進協議会 (上京民主商工会 ☎075-432-2161)

発行日：2024年5月1日

いのちとくらしを守る

いつでもお気軽に相談ください

生活保護・国保など
困りごとなんでも相談

上京生活と健康を守る会

上京区七本松通中立売東角三軒町 50
TEL : 463-7100

税金、資金繰りや融資、労働保険、滞納問題など
商売・くらしの相談センター

上京民主商工会

上京区仁和寺街道千本東入ル西富中町 470-39
TEL : 432-2161 FAX : 432-5768

年金者のみなさん、無年金者のみなさん
年金の改善を求めて運動しています

全日本年金者組合北上支部

北区紫野下築山町 11
TEL : 493-0117 (岸本宅)

より人間らしく豊かに生きたいと願う
女性の暮らし、生活を応援します

新日本婦人の会 上京支部

上京区三軒町 50 cafe あずま内
TEL・FAX : 748-0208

地域のみなさんとご一緒に医療・介護・福祉のネットワークを広げていきます

上京診療所 TEL:432-1261

仁和診療所 TEL:462-1510

花ぐるま薬局 TEL:432-1520

なごみ薬局 TEL:466-6111

上京健康友の会 TEL : 432-1261 (上京診療所代表)

居宅支援わかば TEL:414-1955 デイサービスわかば TEL:432-1270

総合ケアステーションわかば 看護 TEL:451-0001

介護 TEL:451-2210

住まいのご相談は京建労へ
あなたの仕事と暮らしを守る建築労働者の組合です

京建労 京都中央支部

上京区堀川町 527-2
TEL:466-3611 FAX:466-3612

料飲業者の営業とくらし守って 70 年
税金、労働保険、資金繰り、安心の料飲国保

京都上京料理飲食業組合

上京区土屋町通一条下ル東西俵屋町 656-3
TEL:451-7113 FAX:451-8465

消費税の減税・廃止で景気回復を！

光正企業組合

TEL:441-9115 FAX : 441 - 9118

働くもののセンターです 何でも相談受けます！

北・上地区労働組合協議会

北区紫野下築山町 11
TEL:441-7624 FAX : 441 - 8802

雇用問題から労働組合づくりまでお気軽にご相談ください

京都労働相談センター

中京区壬生仙念町 30-2 ラボール京都 5 階 TEL:811-6770 フルーダイヤル:0120-378-060
月曜日から金曜日の午前 10 時～午後 6 時まで対応
(土、日、祝祭日は休み)